Bicentenéalo

Fiesta escénica

TEATRO

DANZA

TÍTERES

TALLERES

MÚSICA

PERFORMANCE

Del 28 de julio al 14 de agosto

www.teatrosucre.com

DIRECCIONES

Plaza del Teatro:
Manabí, entre Guayaquil
y Flores.

Teatro Nacional Sucre:
Manabí N8-131 entre
Guayaquil y Flores

**Teatro Variedades
Ernesto Albán:**
Flores y Manabí dentro
de la Plaza del Teatro

Teatro México:
Tomebamba y Antisana

MarcoPamba Teatro:
Cojitambo Oe7-39
y Balzapamba.

**Parque Central
el Quinche:**
Cayambe y Sucre. El Quinche

Parque Inglés:
Dr. José Fernández Salvador
y Machala

Plaza Belmonte:
Vicente León y José
de Antepara

Teatro del pueblo:
Calle México S1 61 y
Guayaquil, Zámbiza

Teatro Capitol:
Av. Gran Colombia 13377 entre
Ramón Egas y Julio Castro

**Administración Zonal
Los Chillos:**
Calle Gribaldo Miño s/n y
avenida Ilaló (Hacienda San José),
en el barrio San José, parroquia
Conocoto.

Parque Lineal Solanda:
Av. Cardenal de la Torre y
Av. Ajaví

La Casa Catapulta:
José J.Olmedo Oe3-18
3er piso.

EVENTOS

MÚSICA

JUE 28

MÁS INFO

BANDA LA DOLOROSA

Ballena • **Presentación de artes escénicas en espacio público**

Acceso libre · 11:00

Plaza del teatro

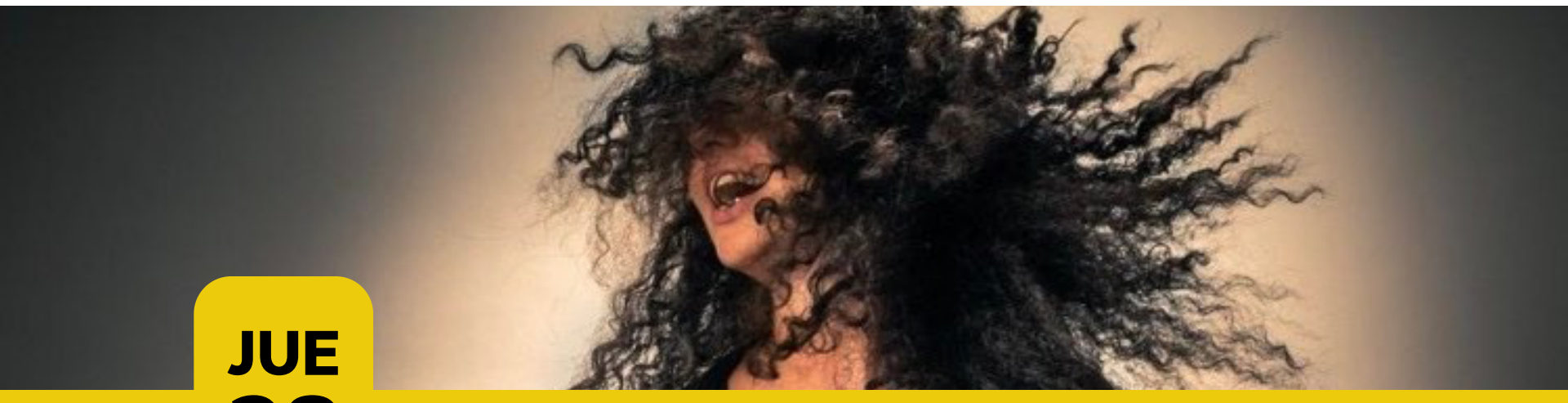

PERFORMANCE

JUE 28

MÁS INFO

UN SÚBITO, ENTRE LA MÁQUINA Y YO

La Taurus

Ballena • Presentación de artes escénicas en espacio público

Acceso libre · 13:00

Plaza del teatro

TEATRO

JUE 28

MÁS INFO

CIELO RASO, EL OLIMPO DE LOS IMPOSTORES RONDA ÉPICA DE BUFOS Y ENMASCARADOS

Plataforma caminantes del sur

Ballena • Presentación de artes escénicas en espacio público

Acceso libre · 15:00

Plaza del teatro

EVENTOS

VIE 29

MÁS INFO

DANZA

RAYMI

Compañía de artes Saruballet

Ballena • Presentación de artes escénicas en espacio público

Acceso libre · 11:00

Plaza del teatro

VIE 29

MÁS INFO

TEATRO

ABANICOS 1997

Hermandad Delta y Wandas Drag

Ballena • Presentación de artes escénicas en espacio público

Acceso libre · 13:00

Plaza del teatro

VIE 29

MÁS INFO

TEATRO

ÉL ME MIRA, YO LO MIRO

Teatro Ojo de Agua • Jornada de formación de públicos

Acceso libre · 20:00

MarcoPamba Teatro • Sur de Quito

EVENTOS

VIE
29

MÁS INFO

TEATRO

IN-SIDE

Xona Bastarda

Ballena • Presentación de artes escénicas en espacio público

Acceso libre · 15:00

Plaza del teatro

VIE
29

MÁS INFO

DANZA

CALLES VACÍAS

Artemisadanza

Acceso libre · 18:00

Teatro Variedades Ernesto Albán

VIE
29

MÁS INFO

TEATRO FÍSICO

ANDES, LA RUTA DE LOS SUEÑOS

Imagino Teatro

Acceso libre · 19:30

Teatro Nacional Sucre

EVENTOS

SÁB 30

TEATRO

MÁS INFO

ÉL ME MIRA, YO LO MIRO

Teatro Ojo de Agua • Jornada de formación de públicos

Acceso libre · 10:00

MarcoPamba Teatro • Sur de Quito

SÁB 30

TEATRO
TEATRO FÍSICO

MÁS INFO

ARGENTINA

CUERPO

Marcelo Savignone

Acceso libre · 18:00

Teatro Variedades Ernesto Albán

SÁB 30

DANZA

MÁS INFO

OCUPAR/VACIAR

Escena continua

Acceso libre · 19:00

Teatro México

EVENTOS

SÁB 30

MÁS INFO

TEATRO- DANZA

DO YOU LIKE PIÑA COLADA?

GatoRelato

Acceso libre · 19:30

Teatro Nacional Sucre

DOM 31

MÁS INFO

TEATRO

ASTRÍFERO

Teatro La Muralla

Acceso libre · 10:00

MarcoPamba Teatro • Sur de Quito

Apto para todo público

DOM 31

MÁS INFO

TEATRO

EL PRINCIPIO DE ARQUÍMEDES

Cantera del estudio de actores

Acceso libre · 16:00

Teatro México

EVENTOS

DOM 31

MÁS INFO

TEATRO INFANTIL

EL CARACOLITO ANDARIEGO

Trizkel Artes Escénicas

Acceso libre · 15:00

Teatro Nacional Sucre

Apto para todo público

LUN 1

MÁS INFO

MÚSICA

PUEBLO URBANO

Ballena • **Presentación de artes escénicas en espacio público**

Acceso libre · 11:00

Plaza del teatro

LUN 1

MÁS INFO

DANZA

DESPRENDERSE DE UNO PARA ABRAZAR EL PROPIO CORAZÓN

Sujeta a cambios

Ballena • Presentación de artes escénicas en espacio público

Acceso libre · 13:00

Plaza del teatro

EVENTOS

LUN
1

MÚSICA

MUGRE SUR

Ballena • **Presentación de artes escénicas en espacio público**

Acceso libre · 15:00

Plaza del teatro

MÁS INFO

LUN
1

DANZA

EL LUGAR DE LOS CUERPOS PESADOS

El Pez Dorado

Acceso libre · 16:00 • 17:00

Parque Central el Quinche

MÁS INFO

MAR
2

DANZA

EL LUGAR DE LOS CUERPOS PESADOS

El Pez Dorado

Acceso libre · 16:00 • 17:00

Parque Central el Quinche

MÁS INFO

EVENTOS

MAR
2

TEATRO

LENGUA DE VACA

Malayerba y otras Yerbas

Acceso libre · 18:00

Teatro Variedades Ernesto Albán

MÁS INFO

MIÉ
3

DANZA

ESTUDIO DEL CAMINAR

Gabriela Paredes Pazmiño

Acceso libre · 19:00

Teatro México

MÁS INFO

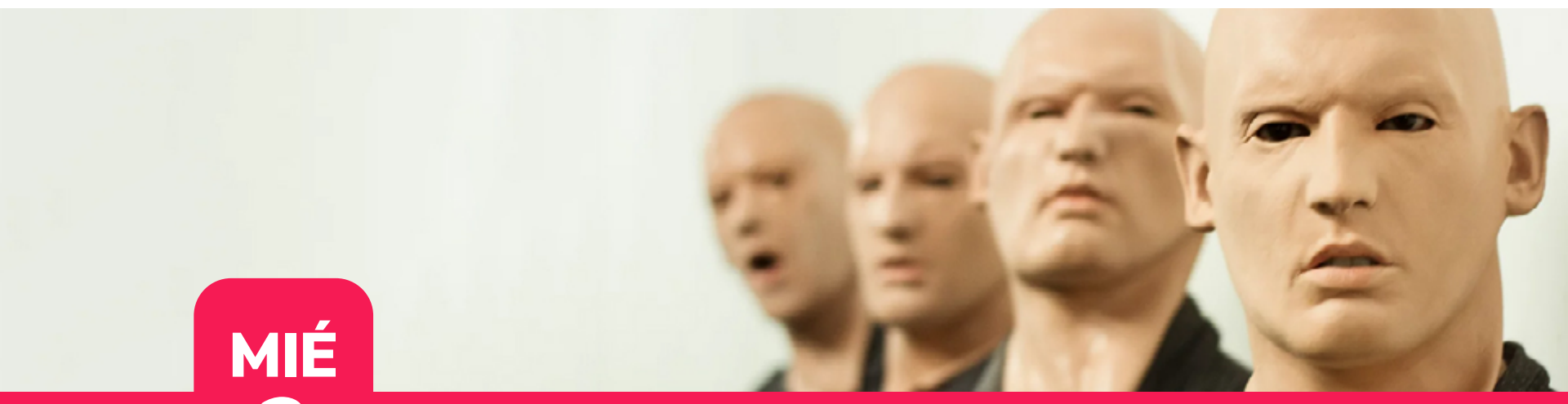

MIÉ
3

DANZA

MÉXICO

EN TERCERA PERSONA

Physical Momentum

Acceso libre · 19:30

Teatro Nacional Sucre

MÁS INFO

EVENTOS

DANZA - TEATRO

JUE 4

MÁS INFO

PROYECTO DE EXPLORACIÓN CREATIVA LIBERTARIAS ANÓNIMAS

Acceso libre · 11:00 • 13:00 • 15:00

Parque Inglés

DANZA - CIRCO

JUE 4

MÁS INFO

DUAL

Dúo Corpórea

Acceso libre · 18:00

Teatro Variedades Ernesto Albán

TEATRO

JUE 4

MÁS INFO

QUIMERA

Grupo de Teatro La Trinchera

Acceso libre · 19:00

Teatro México

EVENTOS

VIE 5

MÁS INFO

DANZA - TEATRO

PROYECTO DE EXPLORACIÓN CREATIVA LIBERTARIAS ANÓNIMAS

Acceso libre · 11:00 • 13:00 • 15:00

Parque Inglés

VIE 5

MÁS INFO

TEATRO

COLOMBIA

HISTORIA DE UNA OVEJA

Teatro Colón y Teatro Petra

Acceso libre · 19:30

Teatro Nacional Sucre

SÁB 6

MÁS INFO

DANZA

VALERIO Y EL ESPÍRITU QUE SE LIBERA

Frente de Danza Independiente

Acceso libre · 17:00

Teatro Variedades Ernesto Albán

SÁB 6

MÁS INFO

TEATRO

COLOMBIA

CAMARGO

La Congregación Teatro

Acceso libre · 19:00

Teatro México

EVENTOS

SÁB 6

MÁS INFO

TEATRO

ALELUYA ERÓTICA O EL AMOR DE DON PERLIMPLÍN CON BELISA EN SU JARDÍN

Espada de Madera

Acceso libre · 20:00

Teatro del pueblo • Zámbiza

DOM 7

MÁS INFO

TÍTERES

MÉXICO

CEROAGUACERO

Teatro Rodante de Colima

Acceso libre · 11:30

Teatro Variedades Ernesto Albán

Apto para todo público

DOM 7

MÁS INFO

TEATRO

EL DIENTE DE LECHE

Titerefué

Acceso libre · 11:00

Teatro del pueblo • Zámbiza

Apto para todo público

EVENTOS

DOM
7

MÁS INFO

TEATRO

UNA FIESTA PARA NINA

Teatro de los Silfos

Acceso libre · 11:30

Teatro Capitol

Apto para todo público

DOM
7

MÁS INFO

TEATRO

EL MUNDO ES UN PAÑUELO

Espada de Madera

Acceso libre · 17:00

Teatro del pueblo • Zámbiza

Apto para todo público

DOM
7

MÁS INFO

TEATRO

ESPAÑA

ME LLAMO SULEIMÁN

unahoramenos

Acceso libre · 17:00 • 19:00

Teatro Nacional Sucre

EVENTOS

LUN 8

MÁS INFO

TEATRO - DANZA

ANTÍGONA SUDAXA

Colectivo Teatral Guarichas

Acceso libre · 19:30

Teatro Nacional Sucre

LUN 8

MÁS INFO

TEATRO

VACÍO, UNA EXPERIENCIA PARA MIRARNOS

Compañía Teatral Antrópolis

Acceso libre · 17:30 • 19:30

Auditorio de la Administración Zonal los Chillos

San José de Conocoto

MAR 9

MÁS INFO

TÍTERES - DANZA

SACHA WASI, UNA CASA EN LA SELVA

Rosaval Gaspard

Acceso libre · 18:00

Teatro Variedades Ernesto Albán

EVENTOS

MAR
9

MÁS INFO

TEATRO

VACÍO, UNA EXPERIENCIA PARA MIRARNOS

Compañía Teatral Antrópolis

Acceso libre · 17:30 • 19:30

Auditorio de la Administración Zonal los Chillos
San José de Conocoto

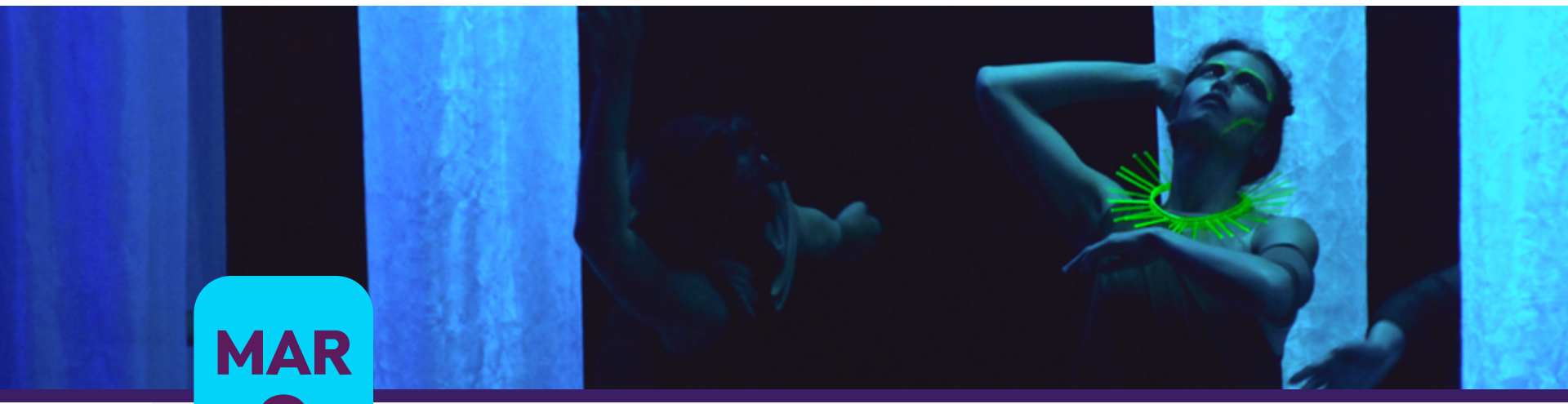

MAR
9

MÁS INFO

DANZA

TRANSISTORES

Bruma

Acceso libre · 19:00

Teatro México

MIÉ
10

MÁS INFO

DANZA

A LA LUZ DE LOS SALMOS

Susana Reyes

Acceso libre · 18:00

Teatro Variedades Ernesto Albán

EVENTOS

MIÉ 10

MÁS INFO

DANZA

LA CIUDAD DE LAS MUJERES INNOBLES

Laboratorio Coreográfico - Rosa Amelia Poveda

Acceso libre · 19:00

Teatro México

MIÉ 10

MÁS INFO

TEATRO

COLOMBIA

DE RATONES Y HOMBRES

Señor M

Acceso libre · 19:30

Teatro Nacional Sucre

JUE 11

MÁS INFO

TEATRO

MÉXICO - ECUADOR

PROYECTO ATAWALLPA, EN BUSCA DE LA IDENTIDAD PERDIDA

Teatro Brujo

Acceso libre · 18:00

Teatro Variedades Ernesto Albán

EVENTOS

JUE 11

MÁS INFO

DANZA

PROYECTO EL VUELO DE LA IGUANA

Talía Falconí

Acceso libre · 19:00

Teatro Capitol

JUE 11

MÁS INFO

DANZA

COLOMBIA

VOLÁTIL, RECITALES DE LA DESAPARICIÓN

Cortocinesis

Acceso libre · 19:00

Teatro México

VIE 12

MÁS INFO

MUSICAL

MÉXICO

LA IMPRO LUCHA

Grupo Complot/Escena

Acceso libre · 19:00

Plaza Belmonte

EVENTOS

VIE
12

MÁS INFO

TEATRO

EN PRESENCIA DE MIS ANGUSTIADORES

Deus Ex Machina

Acceso libre · 19:30

Teatro Nacional Sucre

SÁB
13

MÁS INFO

DANZA - MÚSICA
ARTE URBANO

RUIDOSAS EN TRIBU

Graffitodas Ecuador

Acceso libre · 11:00 • 13:00 • 15:00

Parque Lineal Solanda

SÁB
13

MÁS INFO

DANZA

COLOMBIA

UN CHÉJOV

Cortocinesis

Acceso libre · 15:00

La Casa Catapulta

EVENTOS

SÁB 13

MÁS INFO

TEATRO

CHILE

PESCADOR

Silencio Blanco

Acceso libre · 17:00

Teatro México

SÁB 13

MÁS INFO

MUSICAL

MÉXICO

LA IMPRO LUCHA

Grupo Complot/Escena (México)

Acceso libre · 19:00

Plaza Belmonte

DOM 14

MÁS INFO

DANZA - MÚSICA
ARTE URBANO

RUIDOSAS EN TRIBU

Graffitodas Ecuador

Acceso libre · 11:00 • 13:00 • 15:00

Parque Lineal Solanda

EVENTOS

DOM
14

MÁS INFO

TEATRO

CHILE

PESCADOR

Silencio Blanco

Acceso libre · 16:00

Teatro México

DOM
14

MÁS INFO

TEATRO RITUAL

DE CÓMO MURIÓ EL TEATRO

Colectivo Yama

Acceso libre · 18:00

Teatro Nacional Sucre

DOM
14

MÁS INFO

MUSICAL

MÉXICO

LA IMPRO LUCHA

Grupo Complot/Escena (México)

Acceso libre · 19:00

Plaza Belmonte

TALLERES

SESIONES DE FORMACIÓN EN ARTES ESCÉNICAS

3 AL 7 AGOSTO

MÁS INFO

BODY ACTION
Francisco Córdova
Acceso libre previa inscripción
Compañía Nacional de Danza • 9:00 a 13:00

2 AL 5 AGOSTO

MÁS INFO

PONER LA ESCRITURA EN MOVIMIENTO, MOVILIZAR EL SENTIDO DE LA ESCRITURA
Bertha Díaz
Acceso libre previa inscripción
Centro Cultural Benjamín Carrión • 9:00 a 12:00

8 AL 10 AGOSTO

MÁS INFO

MIRADA COMÚN AL ESPACIO DESDE EL CUERPO Y LA VOZ
Francisco Lozano Moreno
Acceso libre previa inscripción
Centro Cultural Itchimbía • 9:00 a 12:00

9 AGOSTO

MÁS INFO

ENCUENTRO PRÁCTICO CON ACTRICES Y ACTORES SOBRE EL TRABAJO DEL DIRECTOR
Mario Vega
Acceso libre previa inscripción
Centro Cultural Itchimbía • 11:00 a 12:30

10 AL 12 AGOSTO

MÁS INFO

ARQUITECTURA MÓVIL (ArMO)
Edwin Vargas y Vladimir Rodríguez
Acceso libre previa inscripción
La Casa Catapulta • 9:00 a 12:00

Fundación Teatro Nacional Sucre

ESPACIOS

TEATRO NACIONAL Sucre

TEATRO Variedades ERNESTO ALBÁN

TEATRO México

CENTRO CULTURAL Mama Cuchara

Municipio de Quito | Secretaría de CULTURA | Fundación Teatro Nacional Sucre | Por un Quito Digno | BICENTENARIO

ALIADOS CULTURALES

Diners Club INTERNATIONAL | Club de SUSCRIPTORES EL COMERCIO | Embajada de España en Ecuador – Cooperación Española | España con Quito en el Bicentenario | Relaciones Exteriores México

CENTRO CULTURAL BENJAMÍN CARRIÓN | ITCHIMBIA CENTRO CULTURAL | Compañía Nacional de Danza 46 Años 1976-2022 | Con Cierto Sentido | Zona 593 Radio Católica Nacional del Ecuador RCN | RC

CIRCUITO DE ALIADOS

EN·DULCE | La Caponata SQUISITEZZE SICILIANE | sacrvm | Runa Tulpa Andina | Café Colón RESTAURANTE